学修時間の経年比較（2019－2021年度）

※各年度在学生調査より抜粋

〇2021年度 在学生調査

1. 調査対象　2年生～4年生　※5月時点在籍学生
2. 実施期間　2021年4月～2021年5月
3. 対象者数　9,420名
4. 回答者数　5,879名
5. 回答率　62.4%

〇2020年度 在学生調査

1. 調査対象　2年生～4年生　※5月時点在籍学生
2. 実施期間　2020年6月～2020年11月
3. 対象者数　9,448名
4. 回答者数　5,992名
5. 回答率　63.4%

〇2019年度 在学生調査

1. 調査対象　2年生～4年生　※7月時点在籍学生
2. 実施期間　2019年7月～2019年12月
3. 対象者数　9,543名
4. 回答者数　5,990名
5. 回答率　62.8%

1-2　昨年度の平均的な1週間を振り返ってお答えください。普段の時間の過ごし方について、次の1-2-1～1-2-4を1週間（月曜日～日曜日）で何時間くらい行いましたか。それぞれについて、選択肢の中からあてはまるもの1つをお選びください。

〇1-2-1　授業の予復習や課題を行う時間

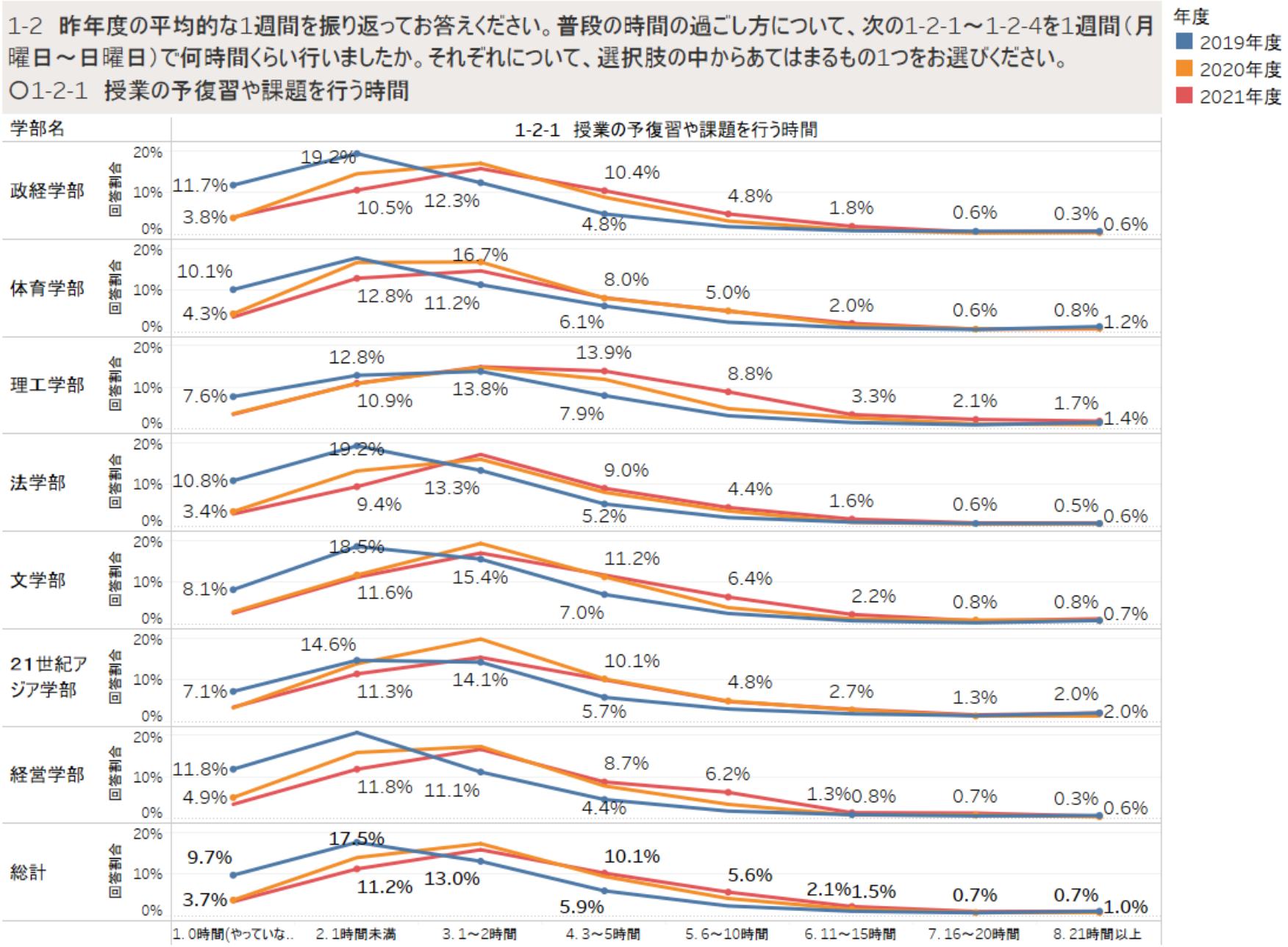

1-2　昨年度の平均的な1週間を振り返ってお答えください。普段の時間の過ごし方について、次の1-2-1～1-2-4を1週間（月曜日～日曜日）で何時間くらい行いましたか。それぞれについて、選択肢の中からあてはまるもの1つをお選びください。
〇1-2-2　卒業論文や卒業研究を行う時間

年度
- 2019年度
- 2020年度
- 2021年度

※4年生のみ表示

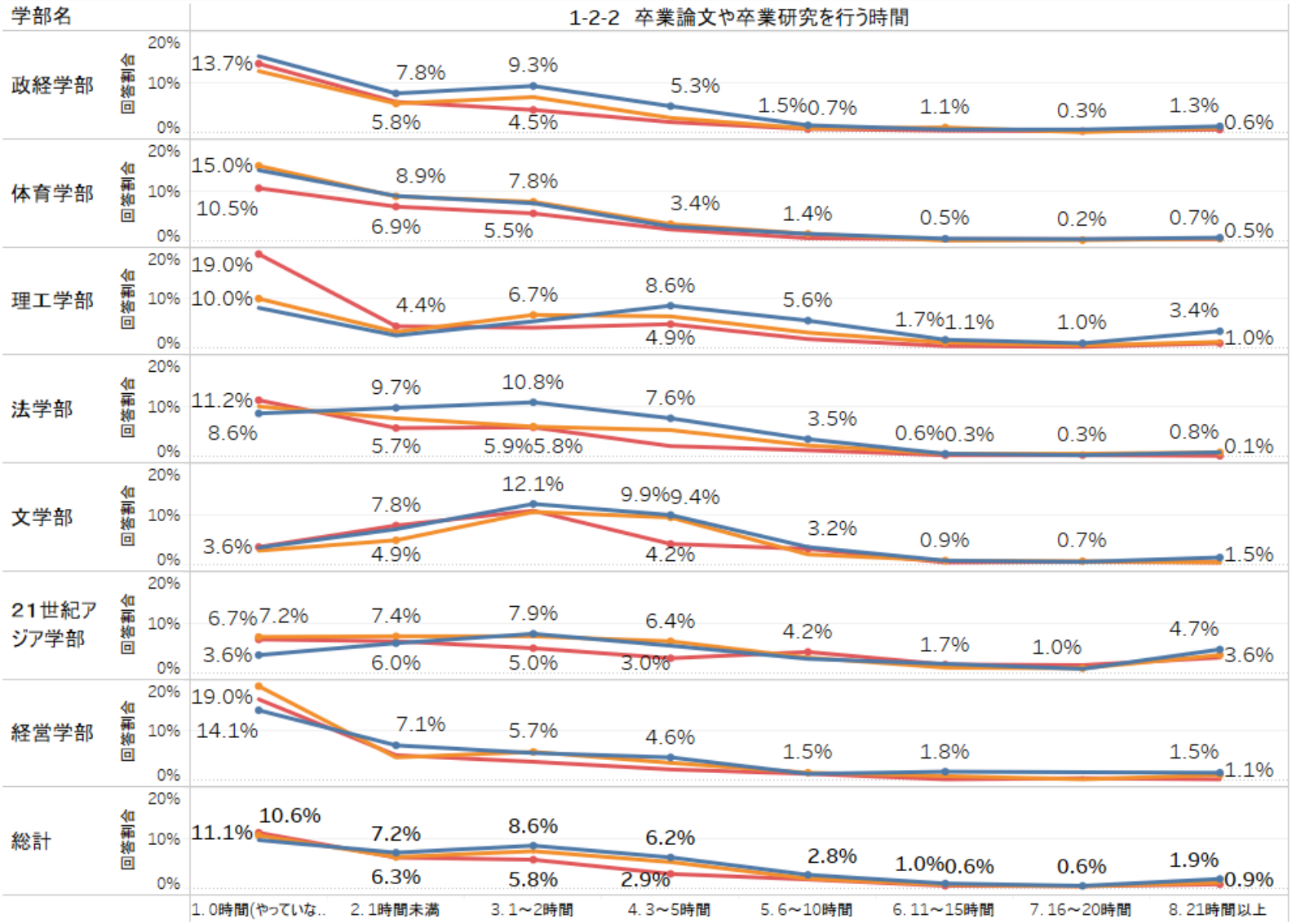

1-2　昨年度の平均的な1週間を振り返ってお答えください。普段の時間の過ごし方について、次の1-2-1～1-2-4を1週間（月曜日～日曜日）で何時間くらい行いましたか。それぞれについて、選択肢の中からあてはまるもの1つをお選びください。

〇1-2-3　大学の授業以外の自主的な学習を行う時間

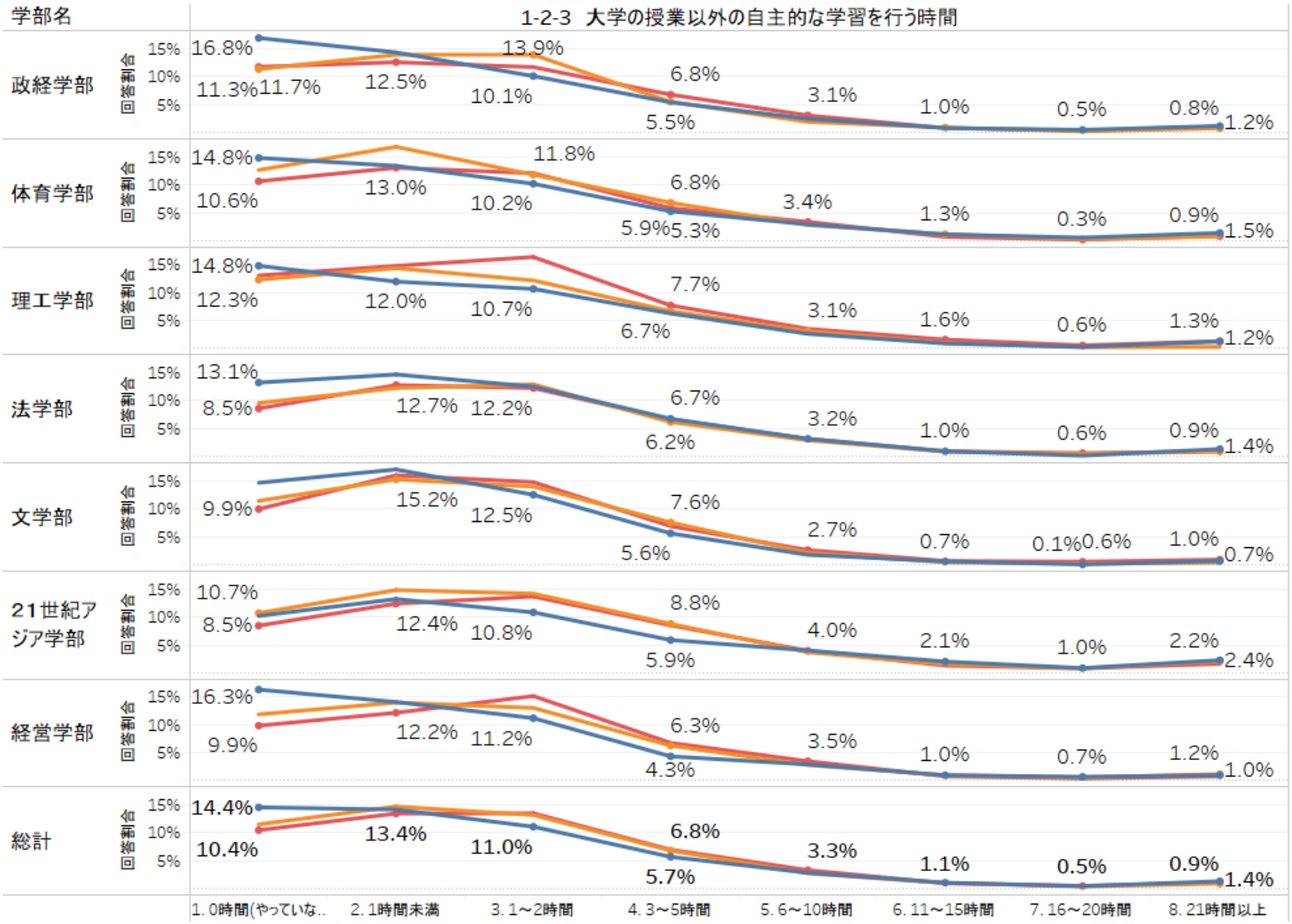
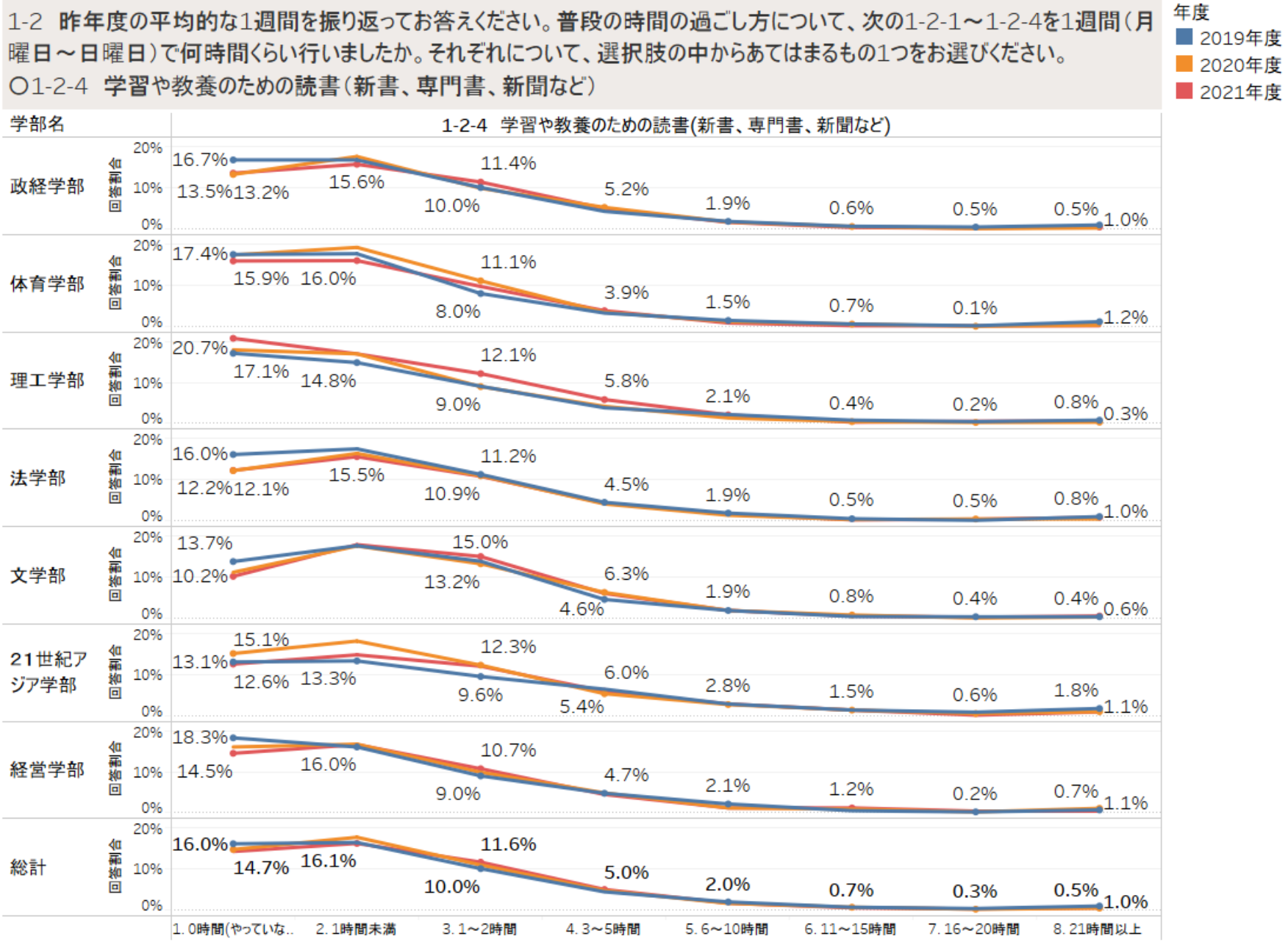
1-2　昨年度の平均的な1週間を振り返ってお答えください。普段の時間の過ごし方について、次の1-2-1～1-2-4を1週間（月曜日～日曜日）で何時間くらい行いましたか。それぞれについて、選択肢の中からあてはまるもの1つをお選びください。
〇1-2-4　学習や教養のための読書（新書、専門書、新聞など）